



¿CÓMO ELEGIR UNA UNIVERSIDAD?

Al concluir la preparatoria nos enfrentamos a la difícil situación de tener que elegir no solo nuestra profesión, sino también **cuál será la institución educativa** con la que podremos alcanzar nuestros objetivos.

Entonces...

¿Cómo podemos tomar una decisión tan importante?



Lo primero que debes hacer a la hora de decidir en qué institución estudiar es establecer prioridades.

Pensar qué es lo que realmente te importa y en qué no te encuentras dispuesto a ceder, es una forma de ordenar toda la información que obtienes de las distintas universidades.

Pueden surgir muchos factores y necesidades al momento de analizar las universidades donde te gustaría continuar con tus estudios. Lo mejor que puedes hacer en esta situación es invertir el tiempo necesario en investigar sobre las diversas opciones de universidades con las que cuentas, antes que empezar a cursar y darte cuenta de que no es lo que esperabas.

Establece tus **Prioridades**



A continuación, detallamos una lista de puntos que puedes considerar para tomar una decisión más informada:



1. Asegúrate de la validez oficial de tu carrera

1.1. Si la universidad de tu elección es privada, esta validez podría ser comprobada con un número oficial, ya sea:

- RVOE, Reconocimiento de Validez Oficial de estudios ante el Sistema Educativo Nacional, o
- Clave de Incorporación a otra universidad pública o dependencia.

Deberás corroborar que tengan validez oficial individual tanto:

- ✓ La universidad
- ✓ La carrera
- ✓ La modalidad de estudios (Escolarizada, virtual, mixta, etc.)

Es de vital importancia que la universidad de tu elección muestre en toda su publicidad, documentación y sitio web algún número de registro o clave de incorporación según aplique, la fecha de expedición y la autoridad que lo otorgó. Si no tiene este número tus estudios carecerán de validez oficial. Te sugerimos solicitar esta información directamente en la universidad en caso de que no la encuentres en su publicidad.

1.2. Si por el contrario tu universidad es pública, omite esta investigación puesto que sus carreras ya tienen validez oficial ante el Sistema Educativo Nacional.

2. Ubicación

La ubicación de la universidad es un factor muy importante, ya que en relación con ello también se encuentran asociadas otras variables como son los costos de transporte y los medios con los que cuentas.

¿Quieres estudiar cerca de tu hogar?

¿Estarías dispuesto a mudarte?

¿Cuánto tiempo quieres viajar?

Piensa en el viaje como algo que harás durante varios años, unas cuantas veces por semana.



3. Costos

No es un tema menor proyectar el pago de la universidad y los recursos con los que se cuentan para afrontar ese compromiso. Entre las universidades privadas existen diferencias en los valores que pueden depender del prestigio de la institución, el tipo de carrera, la cantidad de materias que puedes cursar.

Lo importante es que investigues y tengas en cuenta ¿cuánto cuesta tu carrera?, la cantidad de cuotas que tienes que pagar por año, la periodicidad de los pagos, el porcentaje de aumento y qué otros costos se sumarán.

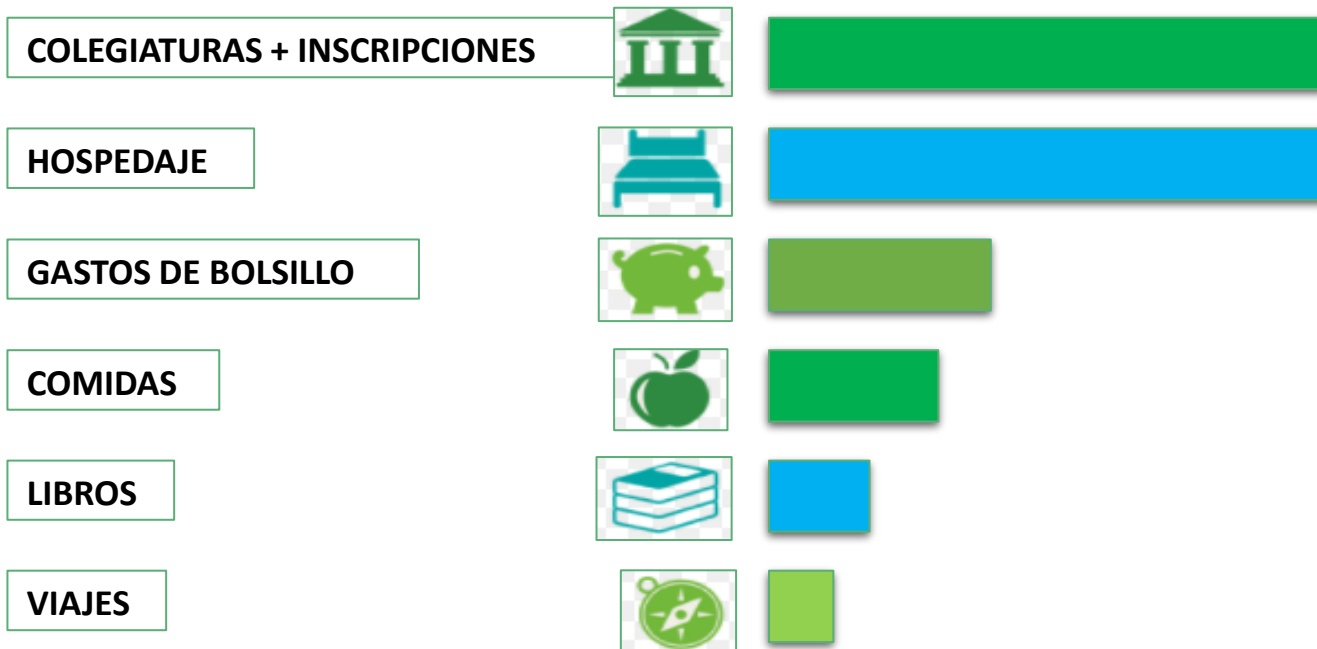

Por otro lado, tienes la opción de estudiar en una universidad pública en la que sólo solicitan pagos muy pequeños para inscripciones, cuestiones de credenciales o trámites. No obstante, **también debes tener en cuenta** que muchas de las carreras requieren de una gran inversión en materiales, además de los apuntes y de los viajes hasta el lugar.

4. Tipo y dimensión de la institución

En México existen diversos tipos de instituciones educativas que cuentan con diferentes características respecto a las metodologías y propuestas educativas. Dependiendo de la carrera que elijas te convendrá una por sobre otra.

Por ejemplo, las Universidades Públicas se caracterizan por sus funciones en la docencia y en la difusión de la cultura. Los Institutos Tecnológicos son centros públicos de educación superior que se dedican principalmente en la enseñanza de las ingenierías y tecnologías. Mientras que las Instituciones de Formación Docente cuentan con programas destinados a formar profesores para el nivel de Educación Básica.



5. Modalidades y turnos de estudio

Si decides estudiar una carrera debes pensar en tu futuro en un mediano o largo plazo, con lo cual verás comprometida tu disponibilidad por un tiempo. Es por ello que la modalidad y el horario de cursada es una variable muy importante a tener en cuenta.

Resulta indispensable saber de antemano durante qué turnos se dicta la carrera que has escogido, ya sea matutino, vespertino o nocturno. Si todos los años se mantiene el mismo horario.

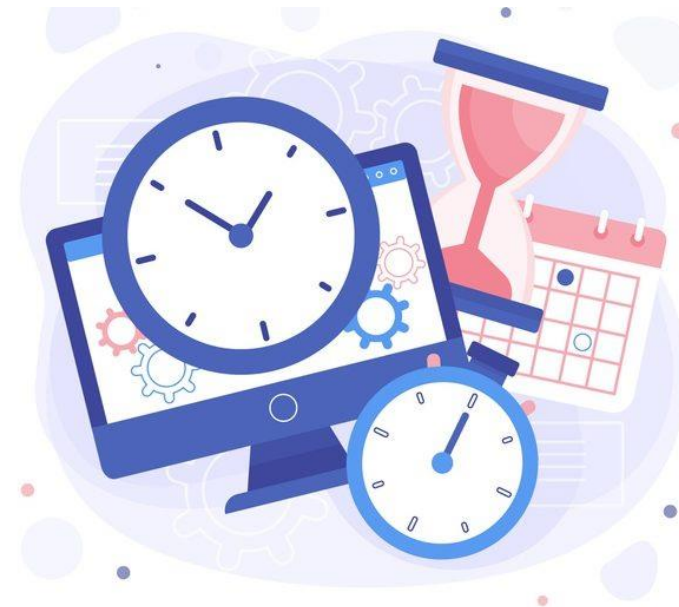
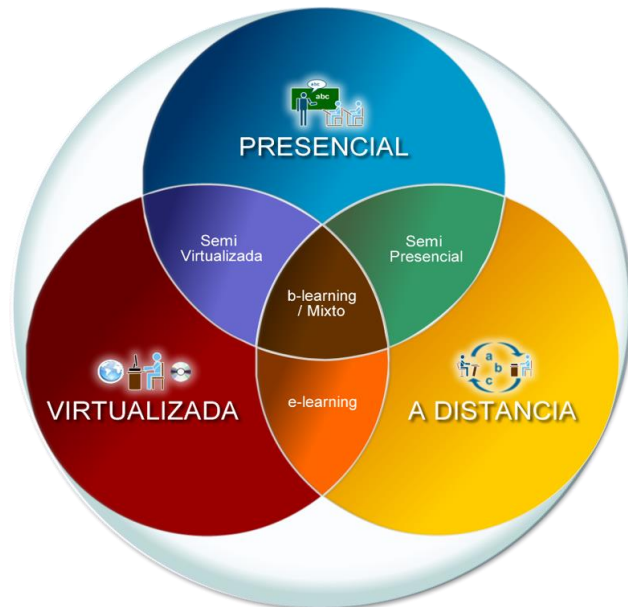

6. Reputación de la institución

Aquí podemos pensar no solo en la reputación de la universidad y su trayectoria, sino también en el prestigio de la oferta educativa, y la calidad de los docentes que trabajan en ella.

Para medir la reputación de una casa de estudio puedes tener en cuenta diversas encuestas de satisfacción académica, foros, rankings nacionales e internacionales, *indagar a conocidos o graduados*. Incluso transitar las páginas de empleo en las que se buscan profesionales, ya que muchas veces indican de qué universidad esperan que haya egresado el postulante.

También son vías de información válidas las redes sociales o las notas periodísticas.



7. Actividades extra académicas

Estudiar una carrera universitaria no sólo implica adquirir conocimientos académicos. Si te interesan las actividades extra curriculares tienes que indagar acerca de lo que la institución puede **proveerte**. Pueden ser idiomas o talleres variados, como también actividades deportivas, recreativas o de esparcimiento, conferencias frecuentes, disertaciones, etc.



8. Vínculo con otras entidades

Si te interesa viajar y conocer otras culturas, muchas instituciones educativas cuentan con programas de intercambio estudiantil con universidades de otros países. En algunos casos hasta puedes obtener una doble titulación, es decir obtener dos títulos académicos estudiando una sola carrera.



9. Forma de ingreso

Puede resultar importante para ti el hecho de ingresar a tus estudios lo antes posible. **Es por ello que otra cuestión a considerar tiene que ver con la forma de ingreso.** Hay algunas universidades que proponen cursos, otras la aprobación de ciertas asignaturas generales u otro tipo de evaluaciones y encontrarás otras que ofrecen un ingreso directo.

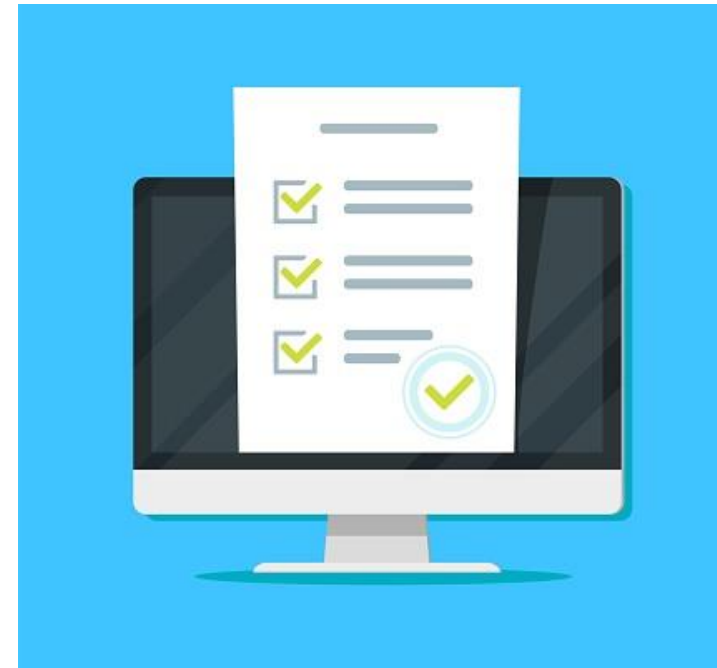

10. Prácticas y pasantías

Otra de las variables que te pueden interesar es si la institución educativa cuenta con programas para la [inserción laboral](#). Cada una puede dictaminar su reglamento respecto a la obligatoriedad o a sus requisitos.

Las prácticas profesionales o pasantías suelen incluirse dentro del plan de estudio de algunas carreras como una asignatura obligatoria. Gracias a ellas, los alumnos cuentan con la posibilidad de adquirir nuevos conocimientos, realizar diversas actividades y obtener una formación práctica vinculada a su área de estudio.



11. Formas de titulación

Es muy importante que antes de optar por la más obvia o tradicional, acudas a la coordinación de tu universidad y consultes cuáles son las opciones de titulación que ofrecen.

A continuación te mencionamos las más comunes en México:

- **Titulación** por Tesis o Tesina y Examen Profesional. Ésta es una de las **formas** más tradicionales que existen. ...
- Examen General de Conocimientos. ...
- Seminario de Tesis o Tesina. ...
- **Titulación** por promedio. ...
- Estudios de Posgrado. ...
- Experiencia Laboral. ...
- **Titulación** por Informe de Servicio Social.

Por otro lado debes estar muy consciente del tiempo que implica este proceso (En promedio te tomará **titularte** entre 6 meses a un año), y que además, **titularse** es sinónimo de gastos, por lo que debes considerar la mejor opción.



Esperamos que la información haya sido de utilidad, recuerda que entre más información tengas, podrás comparar tus opciones, y tener mejores elementos para elegir la opción más adecuada a tus intereses.

